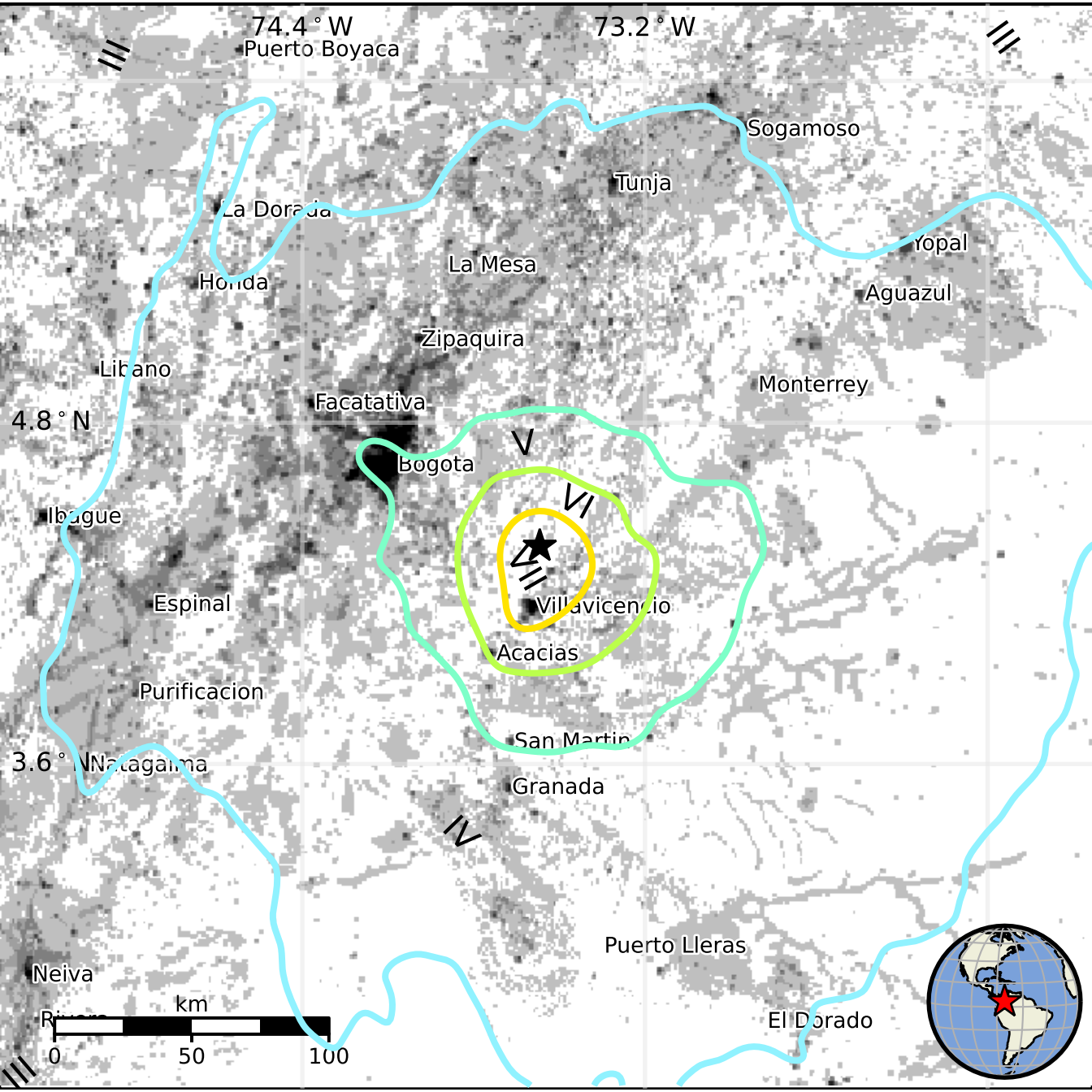
74.4° W
73.2° W
Puerto Boyaca
Sogamoso
Tunja
La Dorada
Yopal
La Mesa
Honda
Aguazul
Zipaquira
Libano
Monterrey
Facatativa
4.8° N
V
Bogota
VI
Ibague
VII
Espinal
Villavicencio
Acacias
Purificacion
San Martin
3.6° N
Natagaima
Granada
IV
Puerto Lleras
Neiva
km
0
50
100
El Dorado