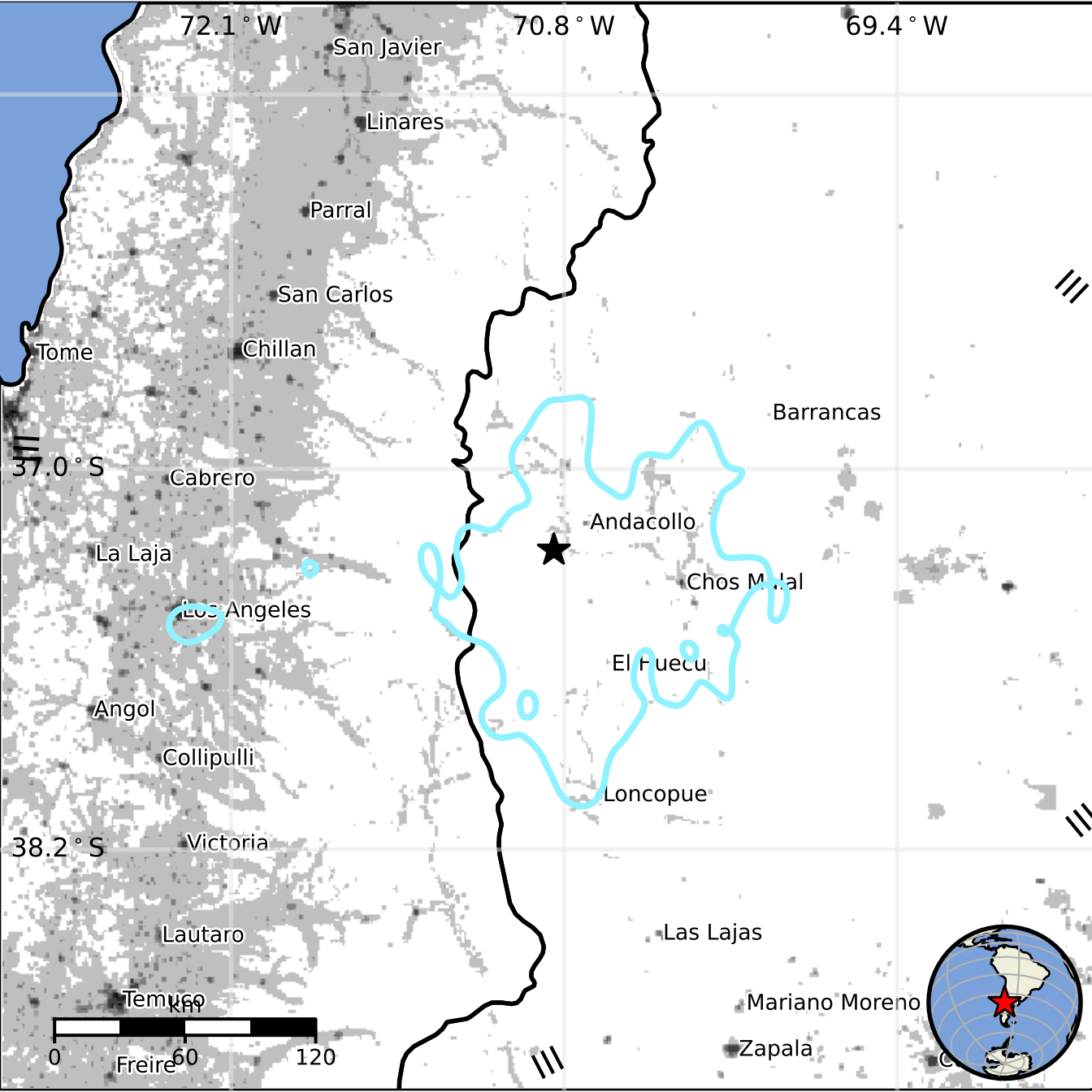
72.1 ° W
70.8 ° W
69.4 ° W
37.0 ° S
38.2 ° S
San Javier
Linares
Parral
San Carlos
Tome
Chillan
Barrancas
Cabrero
Andacollo
La Laja
Chos Malal
Los Angeles
El Huecu
Angol
Collipulli
Loncopue
Victoria
Lautaro
Las Lajas
Temuco
Mariano Moreno
Zapala
Freire
km
0
60
120