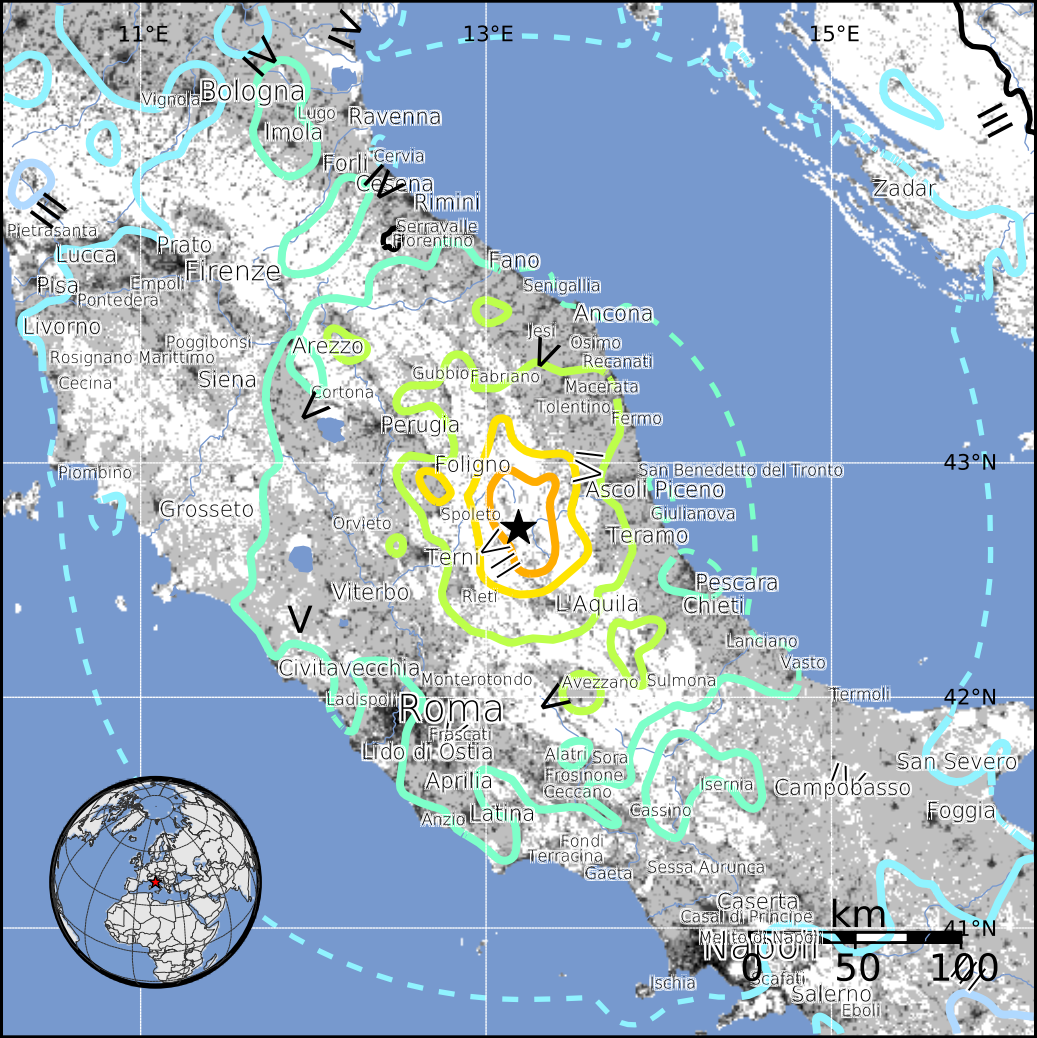
11°E
13°E
15°E
43°N
42°N
41°N
IV
IV
III
III
IV
V
V
VI
VII
V
Bologna
Vignola
Lugo
Ravenna
Imola
Forlì
Cervia
Cesena
Rimini
Zadar
Pietrasanta
Lucca
Prato
Firenze
Serravalle
Fiorentino
Fano
Pisa
Empoli
Pontedera
Senigallia
Livorno
Ancona
Jesi
Poggibonsi
Arezzo
Osimo
Rosignano Marittimo
Recanati
Cecina
Siena
Gubbio
Fabriano
Macerata
Cortona
Tolentino
Fermo
Perugia
Foligno
San Benedetto del Tronto
Piombino
Ascoli Piceno
Grosseto
Spoleto
Giulianova
Orvieto
Teramo
Terni
Pescara
Viterbo
Rieti
L'Aquila
Chieti
Lanciano
Vasto
Civitavecchia
Monterotondo
Avezzano
Sulmona
Termoli
Ladispoli
Roma
Frascati
Lido di Ostia
Alatri
Sora
San Severo
Frosinone
Aprilia
Ceccano
Isernia
Campobasso
Cassino
Foggia
Anzio
Latina
Fondi
Terracina
Gaeta
Sessa Aurunca
Caserta
Casal di Principe
km
Melito di Napoli
Napoli
0
50
100
Ischia
Scafati
Salerno
Eboli