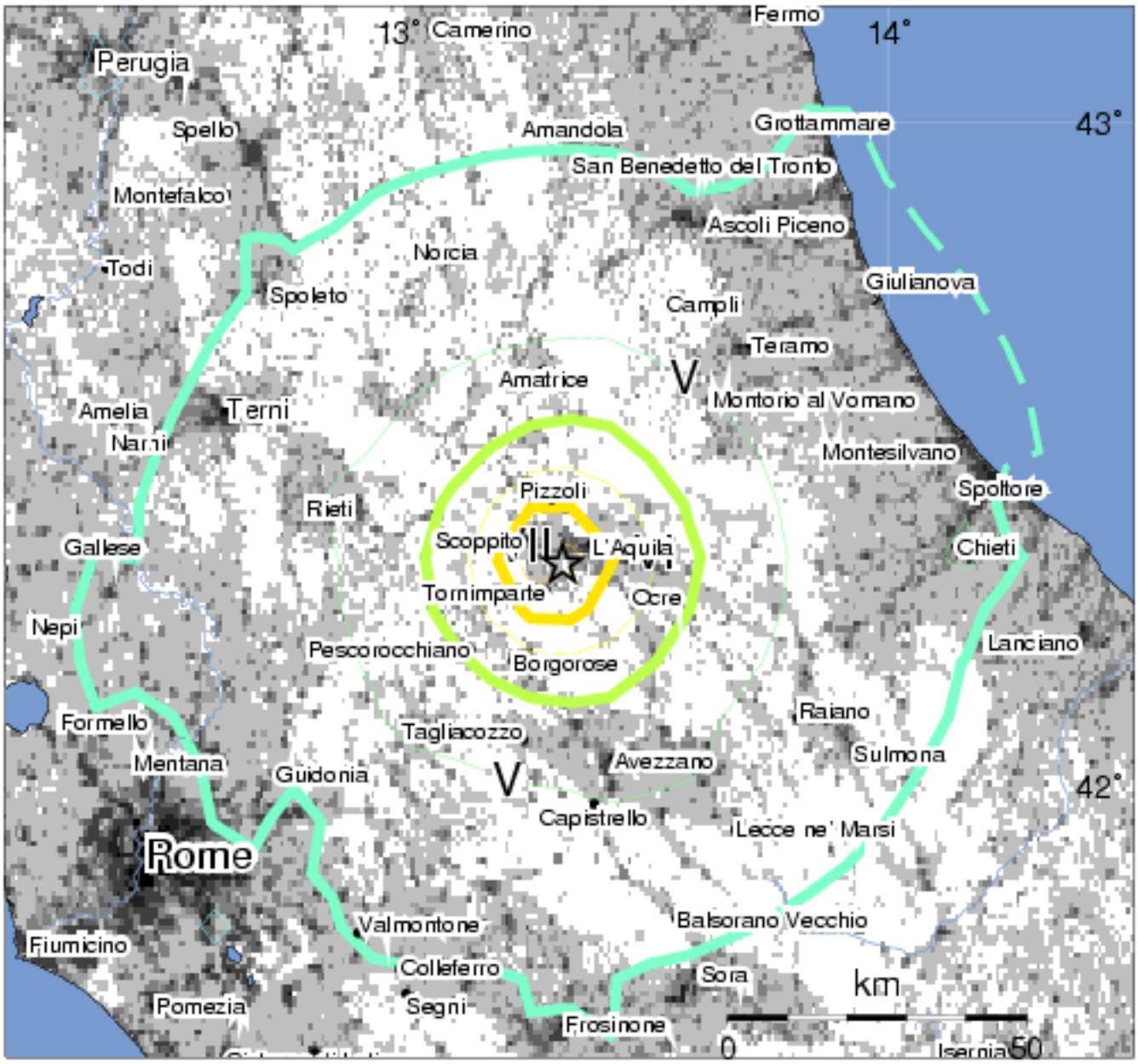
13°
14°
43°
42°
Fermo
Camerino
Perugia
Spello
Amandola
Grottammare
San Benedetto del Tronto
Montefalco
Ascoli Piceno
Norcia
Todi
Spoleto
Giulianova
Campli
Teramo
Amatrice
V
Montorio al Vomano
Amelia
Terni
Narni
Montesilvano
Spoltore
Pizzoli
Rieti
Scoppito
L'Aquila
Chieti
Gallese
Tornimparte
Ocre
Nepi
Lanciano
Pescorocchiano
Borgorose
Raiano
Formello
Tagliacozzo
Sulmona
Mentana
Guidonia
Avezzano
V
Capistrello
Lecce ne' Marsi
Rome
Balsorano Vecchio
Valmontone
Fiumicino
Colleferro
Sora
km
Pomezia
Segni
Frosinone
0
50
Isernia